

宇美町を起点として地域の情報やニュースをなんとなくほっこりと掲載する季刊誌。

# UMIHOKKORI通信

produced by .うみコンサル 〒811-2122 糟屋郡宇美町明神坂 1-11-48 tel.092-287-6818 https://www.umiconsul.com

Summer  
vol.8  
2022.06  
TAKE FREE

癒やしと健康のために♪

## 宇美町近郊キャンプ情報

障子岳の森 / 一本松公園 (昭和の森) / 若杉楽園キャンプ場 / 大野城いこいの森キャンプ場

## 特集 / 篠栗・南蔵院周辺散策♪

篠栗四国総本寺 南蔵院 / 食事処 荒神茶屋 / 井上商店 / 手打ちそば処 山王屋  
ギャラリー山寿 篠栗本店 / (一社) 篠栗町観光協会

## 宇美町のご当地情報

marumi cafe / SMILE LABO 1周年 / ぱってんジャー / 宇美町イベント情報 /  
編集部でちょっとぶらり♪～ hair salon VIXY 10周年  
裏表紙…菓房 野乃香 / (有) マルト醤油醸造元

Instagram



うみほっこり通信 2022 Summer

## 冷たく冷やしてお召し上がりください。

“うみプリン”は、葛(福岡県秋月)、寒天で練り上げた生ミルクプリンに、大納言小豆、わらび餅、黒みつを別添えました。とろける舌ざわりをお楽しみください!

“うみプリンパフェ”は、生ミルクプリンに浮島(生菓子)をプラスした豪華なプリン!!  
まとめた数量のご購入は、お電話でお気軽にお電話ください!

夏にオススメ  
の和菓子たち

夏季限定!!  
珈琲わらび餅



うみプリン抹茶味



うみプリン



うみプリンパフェ



## 菓房 野乃香

produced by アイライズ工房

〒811-2101

福岡県糟屋郡宇美町宇美5丁目13-6 JR宇美駅横  
OPEN 月～土 11:00～17:00 (完売次第閉店)  
定休日 日・祝日

ご注文やお取り置きなどお気軽にお電話下さい。

TEL.092-692-4550



Instagram



URL

赤い看板が目印です!

おやつにお酒のおつまみに♡

『ふ・ラスク』



『ふ・ラスク』醤油味は、  
マルト醤油さんとのコラボ!!

『ふ・ラスク』に使用した  
濃口醤油 撰印!

昭和21年創業のマルト醤油醸造元では、おなじみのしょうゆだけでなく、  
今の生活スタイルに合わせた色々な商品を取り揃えています。「わが家の  
味づくり」にお役立て下さい。

濃口醤油  
撰印



博多  
煮付醤油



めんつゆ



peko'sしょうゆ

合わせ  
たれ



お魚の煮付けや、肉じゃが、すき  
焼きなどの煮込み料理の味の決め  
手になる万能合わせ調味料です。材  
料によって生姜や梅干しを入れたり  
して風味の違いを楽しめます!

風味豊かなかつお等の出汁を効かせ  
たまろやかなめんつゆです。そうめ  
んだけでなく、薬味や具を乗せて  
ぶっかけうどんにもどうぞ。どなた  
にも使いやすい調味料と人気です。

ハワイの料理研究家の方とコラボ  
で生まれた商品です。パイナップ  
ル果汁が入っていますので、酵素  
の働きでお肉も柔らかくなり、バ  
ランスの良い甘味と酸味で、酢豚  
など色々な料理に楽しめます!

こちらのお醤油は、米2合に  
しょうゆ大さじ2と1/2、お酒  
大さじ2杯、鶏もも肉・人参・  
ゴボウで美味しいかしわご飯が  
出来るそうですよ!



since1946  
マルト醤油  
MARUTO SHOYU

有限会社マルト醤油醸造元

福岡県糟屋郡宇美町宇美5丁目12-7  
TEL.092-932-0525 FAX.092-932-0962  
営業時間: 9:00～18:00 定休日: 第1・3・5の日曜日



URL

## 一本松公園（昭和の森）



一本松公園は、日中のBBQや三群山や宝満山への登山のために利用する以外にもキャンプでの利用者も多い場所。公園内でのキャンプ利用のため予約は不要。有料駐車場のゲートをくぐった先は駐車場が至るところにあります。

キャンプサイトとしてのエリア指定はありませんので、公園として他の利用者の迷惑にならない場所を見つけてご利用ください。ゴミ捨て場はありませんので、ゴミや使用後の炭は持ち帰り、直火でのたき火はしないなど、マナーに気をつけてお楽しみください。一本松側キャンプ場と水遊び場近くのトイレは、洋式の水洗トイレとなっているので、小さなお子様連れでも安心です。（バンガローの営業は令和4年度も休業）

### 一本松公園（昭和の森）

所在地：糟屋郡宇美町大字宇美字正楽3番地3  
 アクセス：JR宇美駅から徒歩約60分  
 西鉄バス「障子岳バス停」から徒歩約20分  
 トイレあり・駐車場（有料）あり  
 問い合わせ：宇美町役場都市整備課 電話：092-934-3006

利用料金はゲートで後払い。  
 3時間以内無料  
 6時間以内500円  
 以降6時間毎500円  
 ※路上駐車禁止



▲綺麗な水洗トイレが2箇所に設置されました



# 大切なご友人ご家族と一緒にアウトドア。 宇美町近郊キャンプ情報

宇美町近くのキャンプ場の情報をまとめてみました。  
 緑の中でゆっくりとした時間をぜひお過ごし下さい。

大自然をひとりじめできるキャンプ場!!

## 障子岳の森 shoujidakeno-mori

昨年2月にオープンした「障子岳の森」キャンプ場は、なんと宇美町の株式会社オンリーワン様ご経営の、1日1組限定のとってもオシャレなキャンプ場！じわじわと人気が広がっており、遠くは大阪、中国地方からもキャンプで来られているそうです。家族や友人同志の利用から、団体の総会などの大きな集まりに至るまで様々な形で利用されています。

特色は、広い敷地を周りに気兼ねせずに、ゆっくりと過ごせること。また、テントやタープ、プロジェクター、本格的なピザ窯・ダッチオーブンなど様々な設備が無料でレンタルできること！また、雨の日でも休憩所でプロジェクターでyoutubeやamazonprimeなどを見たり、囲炉裏も使用できるなど至れり尽くせりの設備であること。生ビールの事前予約も可能で、ピザ窯用のピザセット（ピザ生地3枚他具付き）は1,848円（税込）もご予約が可能だそうです！

大切な方々と過ごすプライベートタイムに、ぴったりの場所!!  
 ご予約は3ヶ月前よりOK!ラインやお電話でお気軽にご予約下さい。詳しい予約の手順はHPやInstagramをご覧ください!

### 1日1組限定 キャンプ場 障子岳の森

〒811-2127 福岡県粕屋郡宇美町障子岳2丁目11-1

**TEL：092-932-8100**

電話受付 9時～17時 / 駐車場 2台OK  
 チェックイン 13時 / チェックアウト 10時 (夏休み期間 11:00)



URL



Instagram

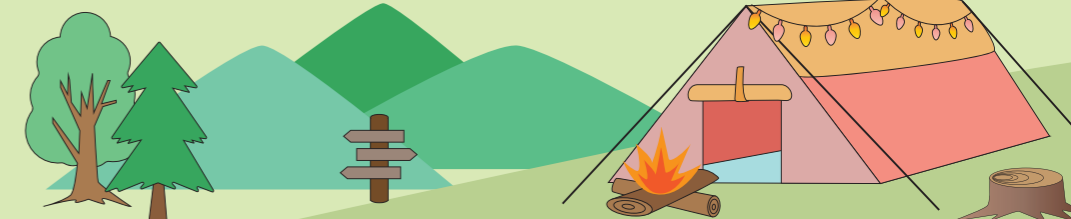

## 若杉楽園キャンプ場

▲JR篠栗駅より車で約15分登ると、若杉楽園キャンプ場のゲートが見えてきます!

若杉楽園キャンプ場は、標高400mの場内全体がフリーオートサイトで、どこでもテントの設置が可能な大人気のキャンプ場! 休日は混雑することも。場内は、東屋や水洗トイレ・水場もあり、予約不要で利用ができます。利用料金はゲートで後払い。篠栗町観光協会様がベテランボランティアさんと管理をされています。ご利用される方は、火の元やベット、騒音や後片付けなどのマナーに気をつけて、キャンプ場利用者全員が気持ちよく快適にご利用頂くためにご協力をお願いいたします。

また、キャンプ場からは「大和の森」の散策もでき、杉の木や若杉奥の院までじっくり散策することができます。他にも米ノ山、三郡縦走コース、高鳥居城址などの散策スポットも多く点在。自然の偉大さを満喫できるキャンプ場です!

### 若杉楽園キャンプ場

利用料金はゲートで後払い。  
 入場～1時間は無料  
 9時間まで500円  
 18時間まで1,000円  
 (以後12時間毎に500円)

所在地：福岡県糟屋郡篠栗町大字若杉  
 アクセス：JR篠栗線（福北ゆたか線）「篠栗駅」から約7.4キロメートル（徒歩で約90分、車で約20分）  
 多目的トイレあり・駐車場（有料）あり  
 問い合わせ：篠栗町観光協会 電話：092-947-1880



URL

## 大野城いこいの森キャンプ場



大野城いこいの森は、牛頸ダムも含んだ広大な森林公園のような敷地の総称。広大な公園が7つと、キャンプ場で構成されています。

キャンプ場は、ロジサイト15棟、テントサイト（デッキテント / 常設テント / フリーテント / ファミリーテント）があります。各テントサイトは整備が整っていて水はけも良く安心して利用出来るそうです。その他日帰りのバーベキューサイトや研修スペースなどの設備も!

中央公園にはアスレチックフィールドもあり、他にも水場やローラーコースター、パットゴルフなど様々な設備が整備されています。子どもさん連れで一日中遊んで自然を満喫できる場所と人気だそうです! 山の中のキャンプ場なので、森林浴や日頃の疲れを癒すために、ぜひゆっくりくつろいでお過ごし下さい。

### 大野城いこいの森キャンプ場

所在地：大野城市牛頸 667-58  
 アクセス：福岡市内から約40分 / 詳しくはHPをご覧ください。  
 多目的トイレあり・キャンプ場：70台 有料（220円/1回）  
 問い合わせ：大野城いこいの森キャンプ場管理事務所

TEL：092-595-2110（9:00～17:00 / 月曜休園日以外）

※各種予約はホームページから予約システムサイトへアクセス下さい。



URL



▲ロジサイトは、トイレやキッチン、お風呂も設置されています!



▲キャンプ場入口



▲草ソリ場もあります

旬の食材と手打ち蕎麦、大自然を楽しむくつろぎの場所。  
お遍路での宿泊や休日のお食事は山王屋でごゆるりとお過ごし下さい。



さんこのうや  
**手打ちそば処 山王屋【山王屋旅館】**

福岡県糟屋郡篠栗町篠栗 2945  
TEL.092-947-0475 ※旅館宿泊予約も随時受付中♪  
そば処：土日祝日のみ営業 / 11:00～14:30  
駐車場：旅館隣に駐車場有



山王屋さんは手打ちそばのお食事処として、土日祝日のみ、そばのランチを提供されています。国産蕎麦粉100%で、予約を受けてからそばを打ち、茹で、できたてのそばを味わえる場所。そばにつく前菜も自家栽培のお野菜や山菜・椎茸・筍を使ったものでこちらでも隠れた人気。ご主人と女将さんは自家栽培の野菜以外にもお米の栽培や養蜂などもされており、とてもエネルギーが豊富！  
またお遍路では第9番札所でお遍路さんが宿泊される100年以上の歴史を持つお宿「山王屋旅館」でもあります。その際は精進料理（刺身付）を提供されています。宿泊は1泊2食で7,200円＋税（宿泊税別途）。アットホームな雰囲気のお宿です。お遍路や福岡観光の際はぜひご利用下さい！

●もりそば 850円 ところそば 1,050円 野菜かき揚げ 1,250円 コーヒー 350円

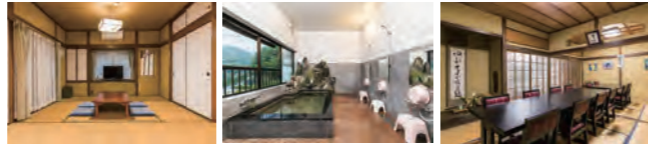

**篠栗町のことが全て分かる場所！  
親切丁寧に篠栗案内をして頂けます♪**

昨年の10月下旬に、役場前の公園内に観光交流拠点『339Re(ささぐり)』がオープン！地元のお菓子やお土産と共にカフェも併設。中は木を基調とした優しい雰囲気の内装です。篠栗町観光協会さんは役場の方と連携して、TV取材などの対応もされており、前ページの篠栗楽園キャンプ場の管理やお遍路観光の予約受付まで多岐に渡った観光振興をされているとのこと。

現在お遍路の足も戻ってきており、初心者向けのお遍路ツアーがとても人気があるそうです。日帰りプランで5回参加すれば88箇所制覇できるコースもあり、お参りの仕方・マナーに至るまでお坊さんが直接ついて教えてくれるそうです♪初心者コースはお食事の方もとても人気があるとのこと。「初心者向けお遍路入門編」が、今イチオシだそうです！ぜひ気分転換にお遍路にチャレンジしてみてください！



**一般社団法人篠栗町観光協会**

糟屋郡篠栗町中央 1-1-14  
TEL . 092-947-1880  
受付：平日 9:00～17:00 土日祝 9:00～15:00  
(1/1～3のみ休み)



**来て見て驚きの品揃え！趣味や  
インテリア、ギフトに最適のお店♪**

ギャラリー山寿さんは昭和48年創業の老舗で、各地の工芸品を中心とした本格ギャラリー♪お店の入口を入ると、お店の左右上下に至るまでびっしりと展示されている様々な商品に圧倒されます。茶器などの高級品から、普段使いのリーズナブルなものまで種類は数え切れない程。おうち時間が増えたこともあり、家での食器に飽きて購入しに来られる方、インテリアや民芸品に関心の深い方、ギフト・プレゼントを探しに来られる方など様々な目的で来られるそうです。

営業部長の岳本さんのこれからの季節のオススメは、ガラスの器やぐい呑み、美濃焼・波佐見焼も人気がありオススメです！ぜひ一度ご来店をオススメいたします！！



やまじゅ  
**ギャラリー山寿 篠栗本店**

糟屋郡篠栗町大字篠栗1369-3  
TEL . 092-948-1025  
営業時間：10:00～17:00 店休日：水曜日



**特集**

**篠栗町の南蔵院周辺をぶらりと  
散策してみました！**

都心に近い、自然の森林に囲まれた「森林セラピー認定基地」でもあり、お遍路の郷でもある篠栗町。ほんの一部ですが、南蔵院周辺の篠栗の情報を編集部で調べてみました！！

**篠栗四国総本寺・第一番札所の南蔵院は、篠栗町のこころの故郷。**

篠栗四国霊場の総本寺で、第一番札所の南蔵院は高野山真言宗の別格本山でもあります。南蔵院では、長年に渡り、ミャンマーやネパールなど東南アジアの子ども達に医薬品や文房具などを贈り続ける活動をしていました。その返礼として、1988年にミャンマー国仏教会議より、お釈迦様、阿南様、木蓮様の三尊者の仏舎利の贈呈を受けたそうです。その仏舎利は、現在釈迦涅槃像の中に安置されています。釈迦涅槃像は、その仏舎利を安置する場所として発願、1995年に建立されました（ブロンズ製では世界最大級、全長41m、高さ11m）。今では篠栗町の観光の名所ともなり、年間100万人を超える参拝者を迎えられています。また、受付では日牌塔にて365日いずれかの日を指定して、供養や祈願ができる場所ともなっています。

南蔵院は、釈迦涅槃像以外にも神仏習合的に様々ないわれのある参拝場所があり、参拝者が南蔵院内を巡りくつろげるように様々な工夫がされています。林住職が、老若男女や子どもさんが、敷居を低くして神仏に触れてもらえるよう様々な銅像や石像、参拝場所を考えられているそうです。

真言宗は神仏習合という特色があり、真言宗以外の宗派の方や全くの他宗の方でも納骨堂を希望される方もいらつしやるとお聞きしました。

第一番札所の本堂では、毎月1回第1日曜の月例祭にて林住職のご法話が拝聴できるそうです。境内には、1番、3番、45番、60番、4つの札所があるとのこと、ぜひ参拝時に札所を探して参拝してみたいかですか？



▲城戸南蔵院駅横に完成「天地堂」



▲大黒堂横にある水みくし。水につけると文字が！



▲40年前に落雷し生き返ったこと有名なご神木

▲天地眼を持ち悪いものから守ってくれる不動明王



▲かの幸運な宝くじをきっかけに造られた大黒堂

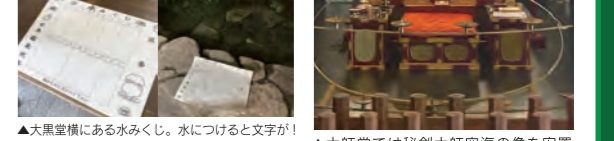

▲大師堂では秘剣大師空海の像を安置するに1回の厄祓祈願には7千件の申し込みに

高野山真言宗別格本山  
篠栗四国総本寺  
**南蔵院**  
糟屋郡篠栗町大字篠栗 1035  
TEL. 092-947-7195  
涅槃像受付：10:00～16:00



**城戸南蔵院前駅からメロディ橋を渡ってすぐ！  
こんにやく・唐辛子梅茶・漬物などが人気♪**

井上商店さんは、JRの駅近くのメロディ橋を渡って左手、南蔵院からは道を渡って向かいにある創業80年を超える3代目の老舗お土産店。直営の駐車場が城戸南蔵院駅横にあり、井上商店さんで買物をされると駐車場代300円を返金する嬉しいサービスが！お店では、もろみこんにやくや丸こんにやくが売れ筋。一升餅の量り売りのうまか豆、大師せんべい、純粋はちみつなども人気だそうです。観光客の方やお遍路や法要の方、海外客の方のご利用が多いとのこと。気さくで元気な女将さんがお店を切り盛りされています。お遍路グッズも販売されていますよ！



▲人気の苺餅商品

**井上商店**  
糟屋郡篠栗町篠栗 958-1  
TEL.092-947-0937  
営業時間：9:00～17:00  
店休日：年中無休



▲誕生わらし

**南蔵院直営の御食事処。  
うどん・そば定食はヘルシーな小鉢付！**

荒神茶屋さんは、井上商店さんのお向かいにあります。南蔵院さん直営の食事処で、平成26年に移転して今年で8年目。緑に囲まれた瀟洒な建物に入ると、広々とした飲食スペースが！窓際は緑の風景に面してほっと一息できる風景です。メニューは、うどん・そば、丼物、定食まで様々あります。人気のメニューはうどん・そば定食で、このボリュームで620円(税別)♪南蔵院参拝後のお立ち寄りの飲食が多く、不定期でコンサート開催や、宮城野部屋の御世話をされている関係もあり、11月の九州場所時にはお相撲さんの来店も多いそうです。2Fの信徒会館では年に1回極楽落語の催しが開かれています。次回はなんと8/6(土)、9回目！興味のある方はぜひお問い合わせ下さい！



▲広々とした店内 ▲開放感溢れる景色 ▲小鉢が5つついて620円！

**食事処 荒神茶屋**  
糟屋郡篠栗町篠栗 1035  
TEL・予約 092-947-6798  
営業時間：10:00～16:00  
店休日：年中無休



安心安全の入門コース ▶ **初めての方に大好評！**

**お坊さんと歩く！お遍路入門編**

**初参加特典「お経本～お遍路の手引き～」プレゼント！**

参加者全員に嬉しい4つの特典がついています♪

- ささぐり四国霊場巡拝図(地図)
- 金剛杖と白衣無料貸出し＆納め札
- 篠栗で人気の甘味ををこころばかり
- 今こそ心に響く！お坊さんの法話時間

**参拝ルート** 篠栗町観光交流拠点 339Re～33番～37番～21番～69番～32番～87番～27番・日乃出屋別館「福生園」昼食～86番～35番～4番～339Re

**設定日** 6/8(水)、6/18(土)、7/9(土)、7/20(水)、7/27(水)、8/31(水)、9/3(土)、9/10(土)、9/28(水)、10/12(水)、10/22(土)、11/2(水)、11/19(土)、11/23(水)、12/10(土)  
※詳しくはHPをご覧ください。

**金額** おひとり様 ¥6,500(税込)

**集合場所** 篠栗町役場前・篠栗町観光拠点 339Re

**進行時間** 8時30分受付開始 9時出発～15時頃(解散予定)

【金額に含まれるもの】先達ガイド料・昼食代・法話代 各日最少催行人数5名 添乗員同行あり

ご予約はHPかお電話で！



Marche and Live  
**うみマルシェ**  
 in 宇美八幡宮 奥の広場

イベント  
 情報②

2022年 **7月17日(日)**

開催時間 15:30~20:00ごろまで

宇美町の町づくりネットワークで様々な地域貢献活動をされている『宇美68』さんでは、このたび宇美八幡宮の奥の広場で、『うみマルシェ』を開催されます♪

宇美町のにぎわいづくりイベントとして企画され、宇美町のお店を中心に、15店程出店予定！出店は、マルミカフェさん、8がつ8にちさん、西福製茶さん、粕屋郡の各種作家さんたちのハンドメイド商品や作品の販売などもあるそうです。

また、今回は2人のミュージシャンを招いて生ライブの企画も!! 宇美町出身で宇美町のアンバサダーを務められている相川理沙さんと、清水康弘さんのお二人。①16時半~②18時50分~でライブで生歌を披露されます。

生でプロの歌声を聴けるまたとない機会♪ ぜひマルシェにライブにお出かけされてはいかがですか？

■ イベント主催：宇美68  
 ■ お問い合わせ：092-934-1464 (アトリエフラワーキッチン内)  
 ※感染症対策をして開催致します。安心してお越しください。

編集部 上野 久子

宇美の織の里  
**もりおる**  
**夏の感謝祭**  
 with 夏の地域物産展

イベント  
 情報①

2022年 **7月2日(土)・3日(日)**

2日 9:30~17:00 3日 9:30~16:30

宇美町桜原の森博多織株式会社さんでは、この度「夏の感謝祭」が開催されます!! 主に年に2回大きなイベントを催され、地元の方や博多織ファンの方が、毎回お得な割引商品や博多織帯・博多織雑貨などを求めて沢山来られます! 今回は、地域の物産展を同時開催します。地元のお野菜やお菓子、軽食、特産品、ハンドメイドなどのお店でプラプラお買い物もできますよ!

また子供さんの好きな**スーパーボールすくい**の露店、**手作りワークショップ**の開催(ボールペン/キーホルダー/スライドミラー作り)などが500円(税込)から体験できます!! ぜひご家族で楽しい休日を過ごしてお越しください!

かき氷  
 無料!!

創業126年  
**森博多織株式会社**  
 糟屋郡宇美町桜原 3-4-7 TEL.092-932-0577  
 ※感染症対策実施済。安心してお越しください。



イベント情報

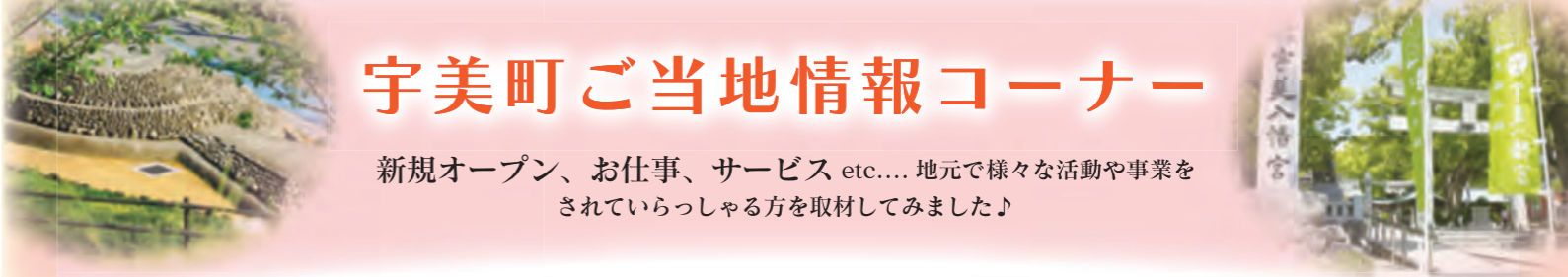

**宇美町ご当地情報コーナー**

新規オープン、お仕事、サービス etc.... 地元で様々な活動や事業を  
 されていてっしやる方を取材してみました♪

**5月20日に宇美駅前にNEW OPEN!! 健康志向のヘルシーカフェ♪**



昼やティータイム以外にも夜もおつまみとお酒あり!



日替わりランチは塩麹を入れて炊いたお米に具沢山海味汁♪



コンセントやwifiもあります♪ゆったりとした店内



鶏カレーは実は隠れ人気! 癖になる食べ応えのあるお味

**marumi cafe**  
 マルミカフェ

糟屋郡宇美町宇美4-9-1  
 営業時間：11:30~23:30 (L.O.23:00)  
 休 日：日・祝日 (不定休あり)  
**TEL.092-710-8066**

5月20日に新規オープンした、おむすびと具沢山スープ、麺を使ったヘルシーメニューの marumi cafe。こちらの丸田オーナーは、宇美町役場を退職後令和3年6月にまちの賑わいづくりを目的にした会社を設立! そのシンボリックなものとして、この「marumi cafe」をOPENされたとのこと。カフェのコンセプトとしては、宇美八幡宮から連想される「家族・子ども・女性」をシンボルとされており、cafe+地域のアンテナショップとしての役割も担えれば、とのオーナーの弁。流行り廃りではない地域のストーリーを生かしたカフェづくりを目指しているとのこと!

日替わりランチは、栄養士の方が毎日メニューを考え、塩・醤油麹や甘酒を使ったレシピを考案されています。お味噌汁には豆乳や隠し味に醤油麹をいれるこだわりぶり! 発酵系の季節のドリンクも仕込み中。どのお料理も身体に優しく自然な塩味が特徴で、身も心も癒されそう♪ オープン時のお菓子はアイライズ工房さん、カフェ内の家具は宇美町の REPLACE さん、お味噌はマルト醤油さんのものを使用され、町内の方々とネットワークが素敵ですね!

カフェ内にはおむつ交換台・授乳室もあり、夜はおつまみとお酒で一息出来る空間になっています。ランチにお茶、お仕事帰りにホッとできる場所としても、ぜひご利用されてはいかがですか?

※駐車場は有料ですが駅真横に60分100円パーキングがございます。よろしければご利用下さい。

Instagram



**後編 編集**

夏景、大変お待たせ致しました。梅雨に入り、日々蒸し暑くなる今日この頃ですが、皆様いかがお過ごしでしょうか。

編集部では、最近プランターでトマトやオクラ、なすなどの苗を買って植えてみました。宇美町の方もお家の畑や畑を借りて作物を作られている方が結構いらっしゃる様子をインスタなどで見かけました。

トなどが少しずつ復活してきたような空気を感じております。色々大変な時代ですが、緩やかにふんわりとつながり合うような季節刊(不定期ですが)を今後とも目指していければと思っております。この度も取材先の皆様には快くご協力頂き誠にありがとうございました。

今年8月に**10周年**を迎える  
**hair salon VIXY 様**  
 を訪問してきました!!



完全プライベートサロン♪ゆっくりされたい方人気です!

**10th Anniversary**

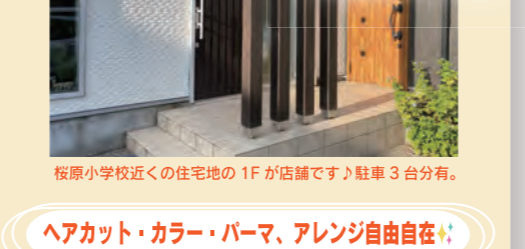

桜原小学校近くの住宅地の1Fが店舗です♪駐車3台分有。



夏は涼やかなミントシャンプーも販売中! 老若男女、様々なヘアスタイルに対応されています♪

宇美町桜原の住宅地にひっそりとある「VIXY(ヴィクシー)」さんは、なんと8月で10周年! オーナーの増井さんは、美容師歴20年以上にもなるベテランのヘアデザイナーでもあります。過去の様々なヘアスタイル等の技術の経験から、ちょっと変わったヘアスタイルやカラーでも出来る限り対応出来るのが特色♪ VIXYさんの開業は10年前。子育てでひと段落し、子育てをしながら自宅で開業しようかと決断されたことがきっかけに。また、お客様と1対1でサービス出来る環境が理想だったとのこと♪ サロン内は、お一人様ずつ対応の、完全

プライベートサロンで、ゆっくり施術を受けてリラックスしたい方に人気だそうです。そして、お客様は小さな頃から通ってある方が今も常連さんとして通われているそう♪ 小さなお子さんがどんどん・高校生になり成人しおしゃれになっていく様子を見守りながら、新しい技術を学び対応されているそうです。

とっても素敵な VIXY さんでした。10周年誠におめでとうございます!! (祝)

お問い合わせは...  
**VIXY** ヴィクシー  
 福岡県糟屋郡宇美町桜原1丁目14-6  
**TEL 090-8666-4875**



NEGI.MAM.VIXY

**昨年オープンして丸1年! スマイルラボさんでは20種類のスパイスを使ったカレーが大人気!**



スマイルラボの一押し!! 四元豚のカツカレー♪



厳選肉の使用の手作りパテのハンバーガーも大人気!!

スマイルラボさんは、1年前に宇美町若草に新規オープンをした、カレーとハンバーガーの専門店! ちょうど1年となり、近日にハンバーガーメニューを一新される予定です。一番の特徴は、20種類のスパイスを使って、たっぶりの餡色に炒めた玉葱をブレンドしたカレー♪ 一般的なカレーよりスパイシーで味の深みがかさぐさ、今までにないクセになる味と一番人気。基本のクラフトカレーから、野菜や四元豚が乗ったカレーまで色々あります。ハンバーガーは、地元精肉店から厳選肉を仕入れた手作りパテを使用! お野菜も地元市場から仕入れた国産野菜でリピーターの方も多いそうです♪

テイクアウト、デリバリー(夜の部)などお気軽にお問い合わせを。ぜひ一度自慢のカレーをご賞味ください!



まづクラフトカレーでお試しを!



ポテトやナゲットもありますよ!



Curry & Burger shop  
**SMILE LABO**  
 スマイルラボ

糟屋郡宇美町若草1-22-30  
 営業時間：火・水・土は11:00~14:00  
 木・金は11:00~14:00 / 17:00~21:30  
 夜の部：テイクアウト&デリバリー  
 夜の部：テイクアウト&デリバリー  
 休日：日・月曜日  
**TEL.090-9496-2230**

Instagram



**ばってんジャーさん、ケーブルTVに登場!! ヒーロー活動バージョンUP!!**



ゴミ拾いボランティアをするばってんジャーさん



ばってんジャーポーズ!!

去る3月6日日曜日に、ばってんジャーさんが、宇美八幡宮のゴミ拾いボランティアをされるとのことで取材に行ってみました! ちょうどこの日は、ケーブルテレビ福岡さんがメインで取材に来られており、その取材の様子をこちらが遠くから撮らせて頂く形。ばってんジャーさんは、子どもさんと触れ合いながら、ゴミ拾いをしたり、お菓子を配ったりのボランティア。ゴミ拾い後は、参拝に来られているご家族や子どもさんと触れ合いながら写真撮影をされており、皆さん喜ばれていました♪

また、撮影ではばってんジャーポーズ! 追っかけのばってんジャーファンの方も観に来られていて、和んだ雰囲気での取材でした。最近ばってんジャーさんの協賛企業さんが増えているとの事。益々宇美町のヒーローとしてバージョンUPされている様子でした♪



福岡の REAL LIFE HERO

**ばってんジャー**  
 E-mail.rider400x@docomo.ne.jp  
 Instagram & Twitterからもお気軽にご連絡ください!



Instagram



twitter

